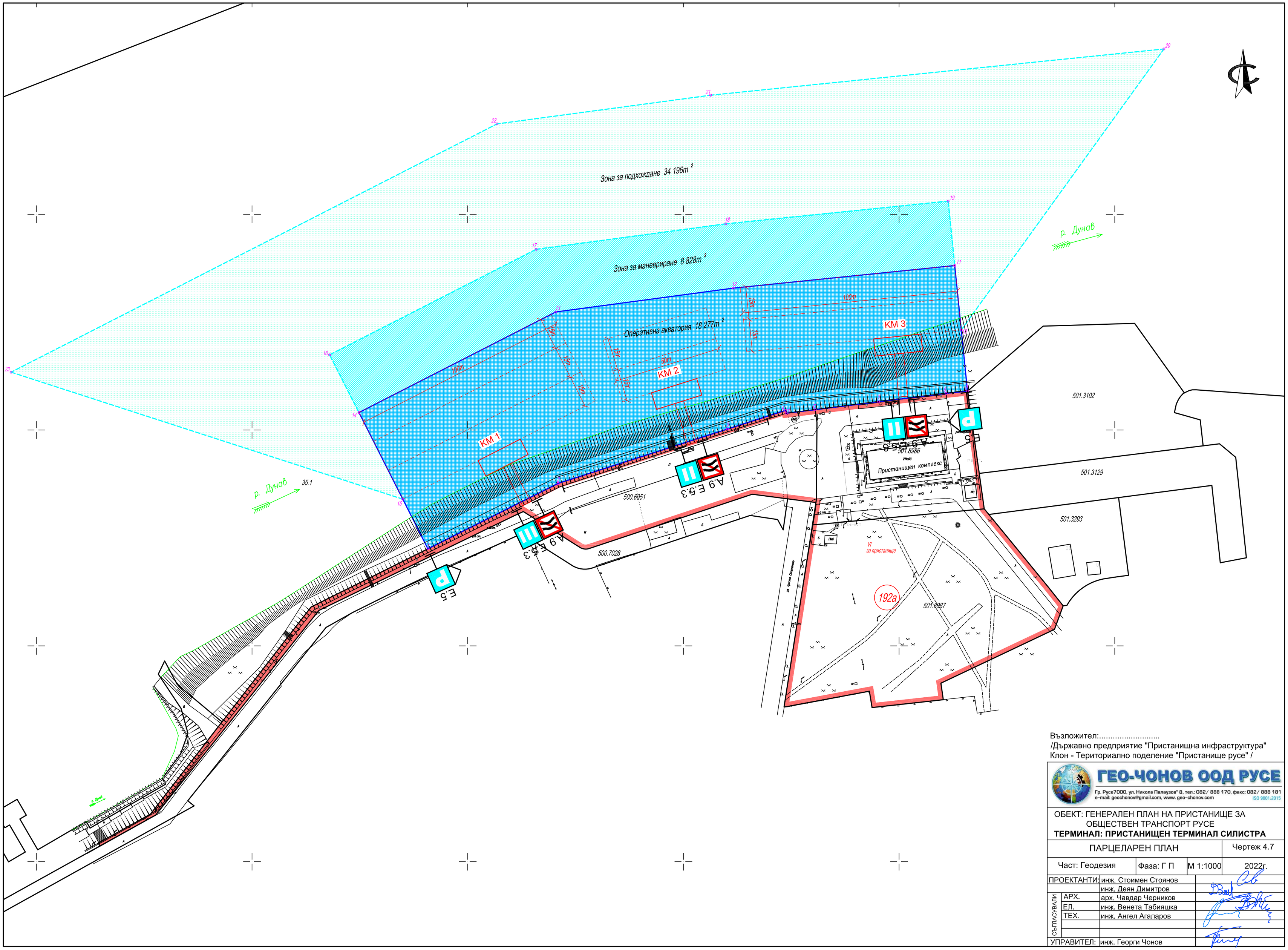

Възложител:.....
/Държавно предприятие "Пристанищна инфраструктура"
Клон - Териториално поделение "Пристанище русе" /

ГЕО-ЧОНОВ ООД РУСЕ

Гр. Русе7000, ул. Никола Палаузов" 8, тел.: 082/ 888 170, факс: 082/ 888 181
e-mail: geochonov@gmail.com, www. geo-chonov.com
ISO 9001:2015

ОБЕКТ: ГЕНЕРАЛЕН ПЛАН НА ПРИСТАНИЩЕ ЗА ОБЩЕСТВЕН ТРАНСПОРТ РУСЕ
ТЕРМИНАЛ: ПРИСТАНИЩЕН ТЕРМИНАЛ СИЛИСТРА

ПАРЦЕЛАРЕН ПЛАН			Чертеж 4.7
Част: Геодезия	Фаза: Г П	М 1:1000	2022г.

ПРОЕКТАНТИ:	инж. Стоимен Стоянов	
	инж. Деян Димитров	
СЪГЛАСУВАЛИ АРХ.	арх. Чавдар Черников	
ЕЛ.	инж. Венета Табияшка	
ТЕХ.	инж. Ангел Агаларов	
УПРАВИТЕЛ:	инж. Георги Чонов	